

OCEANO ATLANTICO

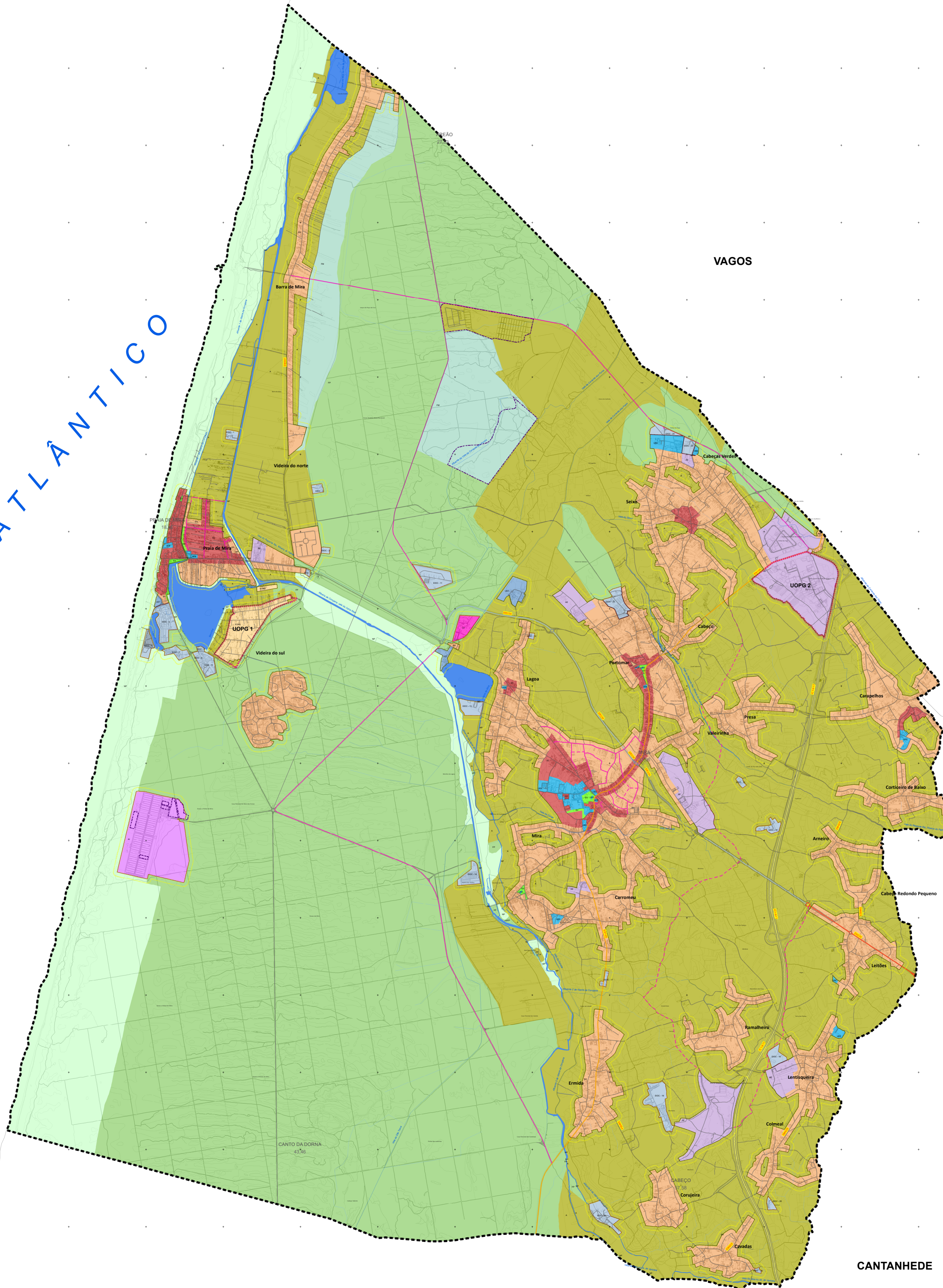

LEGENDA

SOLO URBANO

- EC Espaços Centrais
- EH Espaços Habitacionais
- EUBD Espaços Urbanos de Baixa Densidade
- UEE Espaços de Uso Especial - Equipamento
- UET Espaços de Uso Especial - Turismo
- AE Espaços de Atividade Económica
- EV Espaços Verdes

SOLO RÚSTICO

- NP Espaços Naturais e Paisagísticos
- A Espaços Agrícolas de Produção
- Espaços Florestais
  - FP Espaços Florestais de Proteção
  - FM Espaços Florestais Mistos de Uso Silvícola com Agrícola alternado
- AI Espaços de Atividade Industrial
- OT Espaços de Ocupação Turística
- EIOC - nº Espaços Destinados a Equipamentos, Infraestruturas e Outras Estruturas ou Ocupações

- 1 - IPSS - Frei Gil
- 2 - Centro de Recolha Animal
- 3 - Cemitério da Praia de Mira
- 4 - Casa Florestal - Praia de Mira
- 5 - Parque Municipal de Campismo - Praia de Mira
- 6 - Parking Praia de Mira e Campo Lago Mar
- 7 - Parque de Campismo - Orbitur Mira
- 8 - Clube Náutico Praia de Mira
- 9 - FPM-Casa da Segrada Família
- 10 - Mira Lodge Park
- 11 - Campo de Tiro - ACM
- 12 - Hotel Caminho
- 13 - Associação Desportiva da Lagoa
- 14 - Exploração - Estufas
- 15 - Armazéns - CMM
- 16 - Exploração - Estufas
- 17 - Posto de Combustível, Equipamento de Restauração, Área de apoio ao autocaravanismo e Oficina Automóvel
- 18 - Quinta da Mafalda
- 19 - Pecuária
- 20 - Pecuária
- 21 - Quinta da Corujeira
- 22 - Pecuária
- 23 - Largo da Feira de Portomar e Pavilhão Gimnodesportivo de Portomar
- 24 - Parque de Merendas São João
- 25 - GERONIRA e Pavilhão de Seixo de Mira

INFRAESTRUTURAS DE TRANSPORTES E COMUNICAÇÕES

REDE RODOVIÁRIA

Rede Nacional Complementar (Itinerários Complementares-IC e Estradas Nacionais-EN)

Itinerário Complementar (IC1) / Auto-Estrada (A 17)

Estrada Nacional (EN) - EN234

Estradas Regionais (ER) sob a jurisdição da IP

Estrada Regional (ER) - ER334

Estradas Nacionais Desclassificadas (EN) sob a jurisdição da IP

Estrada Nacional (EN) - EN109

REDE MUNICIPAL

Outras Estradas e Caminhos Municipais

Rede Viária Estruturante a Beneficiar

Rede Viária Estruturante a Executar (Programadas)

LIMITES E OUTRAS INDICAÇÕES

Limite do Perímetro em Solo Urbano Proposto

Limite de Outras Categorias em Solo Rústico

Faixas de gestão de combustíveis envolvente aos perímetros urbanos e rústicos edificados (50 metros)

UOPG Unidades Operativas de Planeamento e Gestão

UOPG 1 - Plano de Pormenor da Vidreira Sul

UOPG 2 - Plano de Pormenor da Zona Industrial de Mira

Central Solar Fotovoltaica

Rede Hidrográfica

Planos de Água (Leitos de cursos de água, Lagoas e Águas de Transição)

Identificação da cartografia de referência na legenda das peças gráficas do PDM:

a) Identificação da entidade proprietária da cartografia: Câmara Municipal de Mira

b) Identificação da entidade produtora e data de edição: GEOLAYER - Geogenharia e Serviços, Lda

Data de edição: março 2020

Escala: 1/10.000

Data do voo: 10-11-2017

Levantamentos de Campo: maio 2019

c) Série cartográfica oficial a que pertence, se aplicável:

d) Data e número de homologação e entidade responsável pela homologação, se aplicável: 13-03-2020, Processo nº 636, pela Direção Geral do Território.

e) Sistema de referência, datum (quando aplicável) e projeção cartográfica: Sistema de referência PT-TM06/ETRS89

f) Exatidão posicional e temática:

Exatidão Planimétrica - EMQ menor ou igual a 1,50 m

Exatidão Altimétrica - EMQ menor ou igual a 1,70 m

Exatidão Temática: Superior ou Igual a 95%

Limites Administrativos do concelho de Mira - Concelho e Freguesias

(Carta Administrativa Oficial de Portugal, DGT - Versão CAOP 2022)

	CÂMARA MUNICIPAL DE MIRA		
	PLANO		
Ordenamento - Classificação e Qualificação do Solo		1.1	
data	julho 2024	escala	1/25.000
PPN de saída gráfica analógica = 4,04			