

OCEANO ATLANTICO

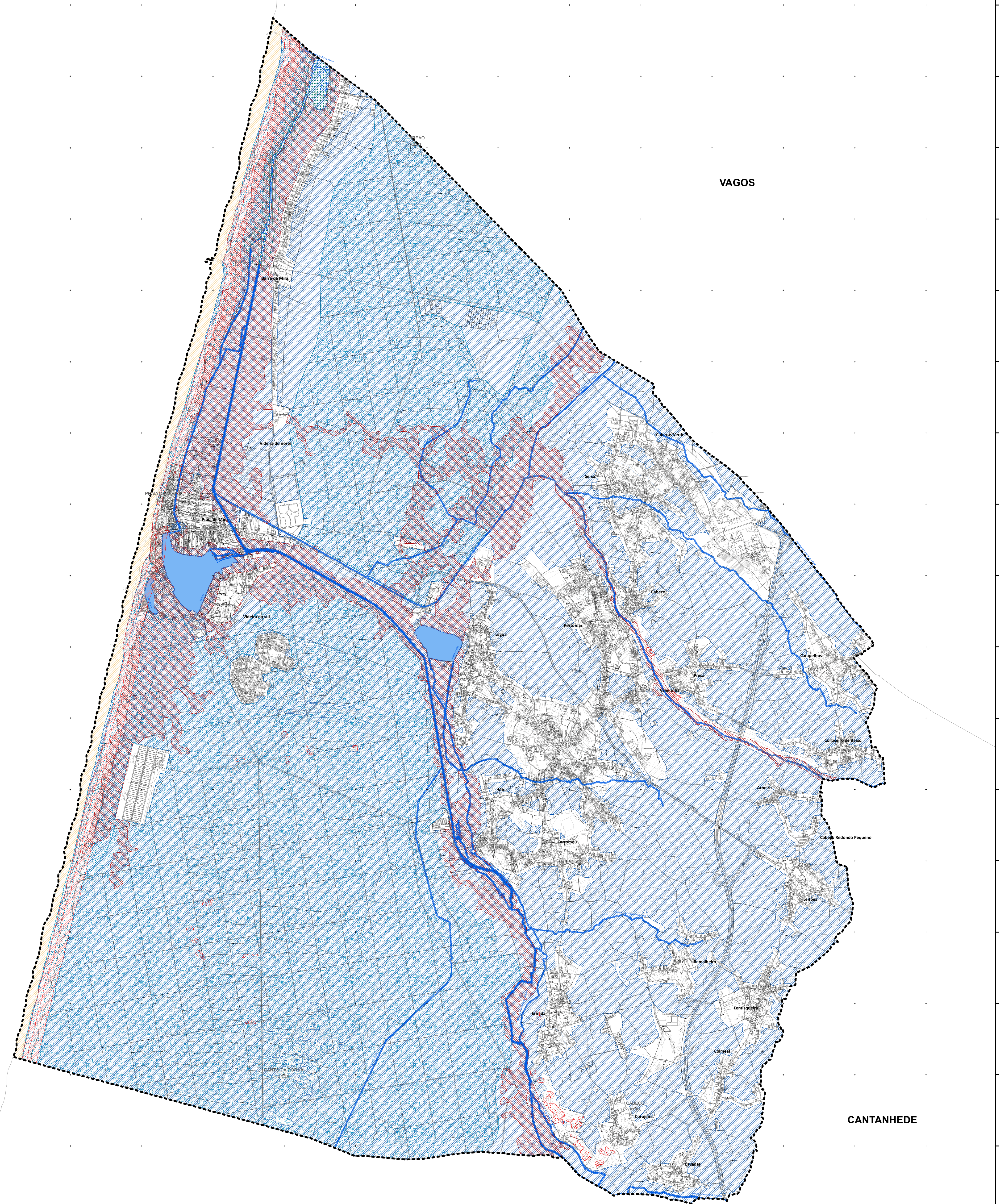

- Legenda**
- RESERVA ECOLÓGICA NACIONAL**
- Áreas de Prevenção de Riscos Naturais**
- Áreas de elevado risco de erosão hídrica do solo (AEREHS)
 - Zonas ameaçadas pelas cheias (ZAC)
 - Zonas ameaçadas pelo mar (ZAM)
- Áreas Relevantes para a Sustentabilidade do Ciclo Hidrológico Terrestre**
- Áreas estratégica de proteção e recarga de aquíferos (AEIPRA)
 - Cursos de água - Letto
 - Cursos de água - Leito
 - Cursos de água - Margem
 - Lagoas e Lagoas - Letto
 - Lagoas e Lagoas - Margem
 - Lagoas e Lagoas - Faixa de proteção
- Áreas de Proteção do Litoral**
- Faixa Marítima de Proteção Costeira
 - Faixa Terrestre de Proteção Costeira
 - Dunas costeiras interiores
 - Dunas costeiras litorais
 - Praias
 - Águas de transição - Leito
 - Águas de transição - Margem
 - Águas de transição - Faixa de proteção
- LIMITES E OUTRAS INDICAÇÕES**
- Restante rede hidrográfica

Identificação da cartografia de referência na legenda das peças gráficas do PDM:

a) Identificação da entidade proprietária da cartografia:
Câmara Municipal de Mira

b) Identificação da entidade produtora e data de edição:
GEOCLAYER - Geogengenharia e Serviços, Lda
Data de edição: março 2020
Escala: 1:10 000
Data do voo: 10-11-2017
Levantamentos de Campo: maio 2019

c) Série cartográfica oficial a que pertence, se aplicável:

d) Data e número de homologação e entidade responsável pela homologação, se aplicável:
10-03-2020, Processo nº 636, pela Direção Geral do Território.

e) Sistema de referência, datum (quando aplicável) e projeção cartográfica:
Sistema de referência PT-TM62 (TRS62)

f) Exatidão posicional e temática:
Exatidão Planimétrica - EMQ menor ou igual a 1,50 m
Exatidão Altimétrica - EMQ menor ou igual a 1,70 m
Exatidão Temática: Superior ou igual a 95%

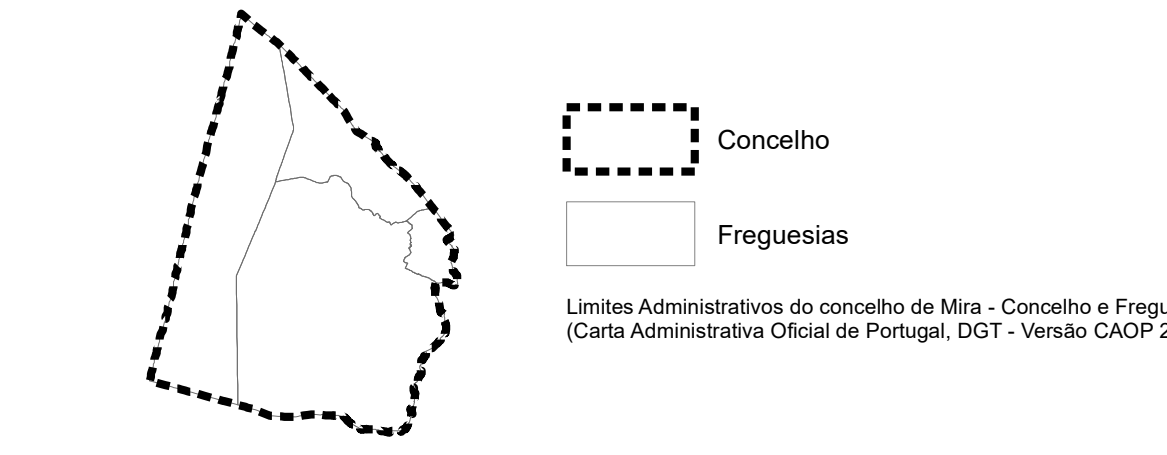

REVISÃO PDM MIRA	CÂMARA MUNICIPAL DE MIRA		N
	PLANO		
Condicionantes - Reserva Ecológica Nacional		2.1	escala 1/25 000
data	julho 2024		

PPM da série gráfica analítica = 4,04