



MUNICÍPIO DE MIRA
CÂMARA MUNICIPAL

EDITAL N.º 97/2017

Restabelecimento da Floresta Afetada por Agentes Bióticos e
Abióticos ou por Acontecimentos Catastróficos

ESTABILIZAÇÃO DE EMERGÊNCIA

----- **Dr. Raúl José Rei Soares de Almeida, Presidente da Câmara Municipal de Mira**, informa todos os proprietários de terrenos florestais e/ou agrícolas inseridos no perímetro do incêndio florestal de Cova da Serpe – Quiaios no dia 15 de outubro de 2017, que irão ser desencadeadas ações de: -----

- Regularização do regime hidrológico das linhas de água – Trabalhos de limpeza e desobstrução das linhas de água e outros; Obras de correção torrencial de pequena dimensão; -----

- Recuperação de infraestruturas afetadas - Recuperação de troços de rede primária e secções da rede secundária de FGC e substituição de sinalização danificada de caça e pesca; -----

- Diminuição da perda de biodiversidade - Instalação de abrigos e comedouros para a fauna selvagem. -----

----- Prevê-se que as ações descritas decorram entre 23 de dezembro de 2017 a 31 de dezembro 2019, pelo que se pede a compreensão/colaboração dos proprietários, arrendatários, usufrutuários ou entidades que, a qualquer título, detenham terrenos confinantes com os mencionados caminhos, para eventuais condicionantes à livre circulação nestas infraestruturas viárias e a salvaguarda das obras a realizar/realizadas.

----- E, para constar se publica o presente edital e outros de igual teor a que vai ser dada a devida publicidade. -----

Paços do Município, 19 de dezembro de 2017

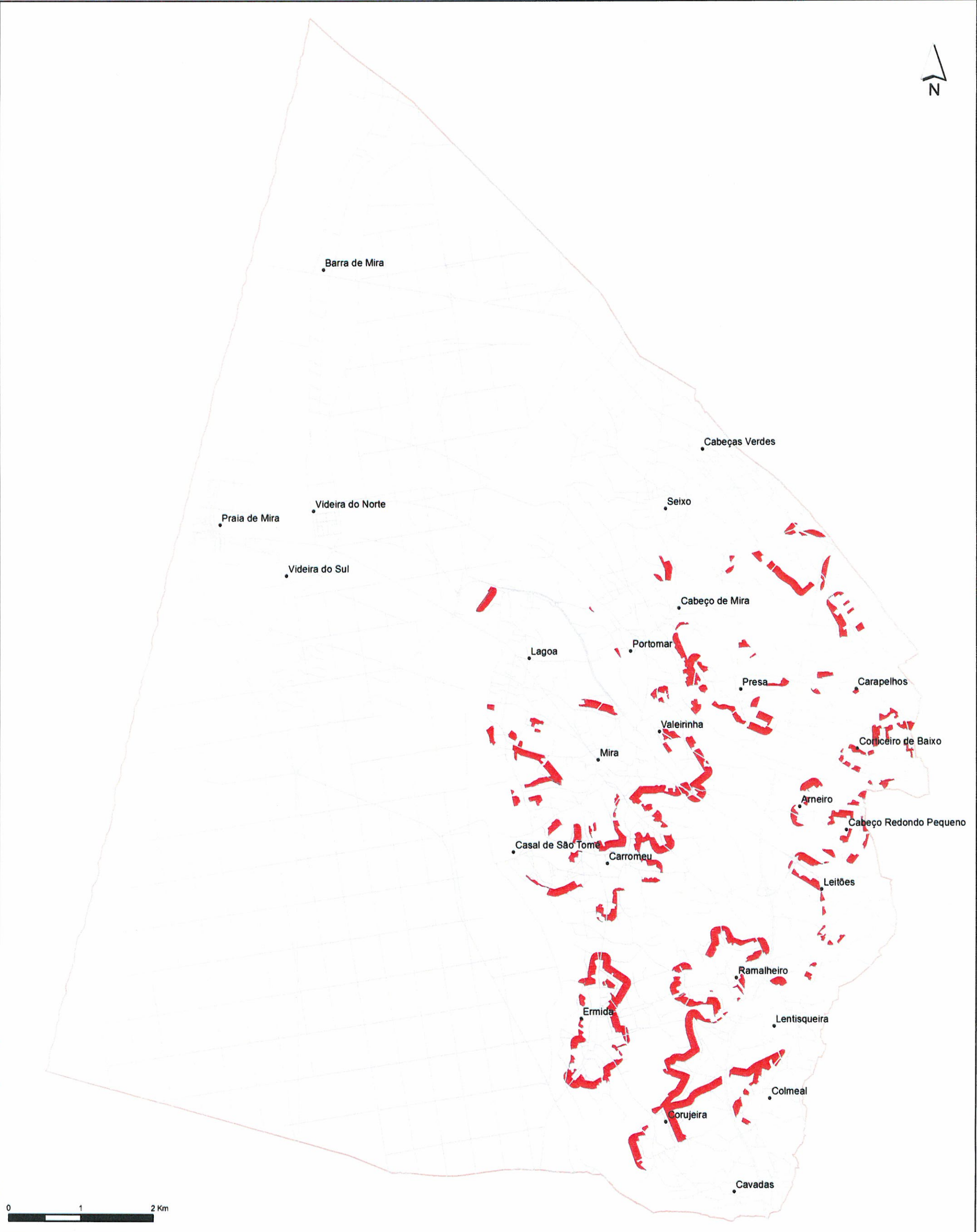

O Presidente da Câmara

Raúl José Rei Soares de Almeida, Dr.



Divisão de Proteção Civil,
Planeamento, Ordenamento e Ambiente

FAIXA DE GESTÃO DE COMBUSTÍVEL AGLOMERADOS POPULACIONAIS (100M)

- Legenda:**
-  FGC
 -  Rede Viária
 -  Limite do Concelho

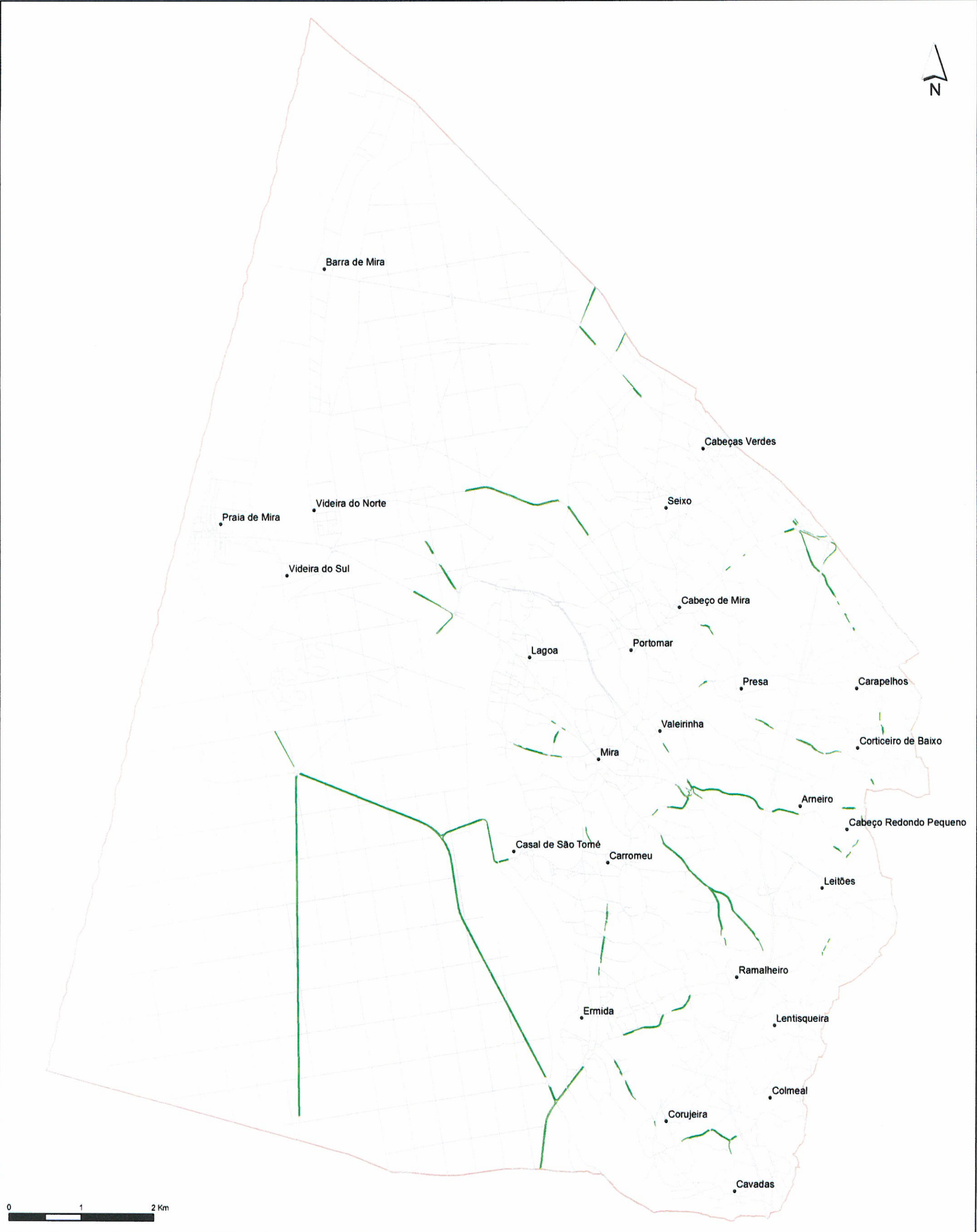

Divisão de Proteção Civil,
Planeamento, Ordenamento e Ambiente

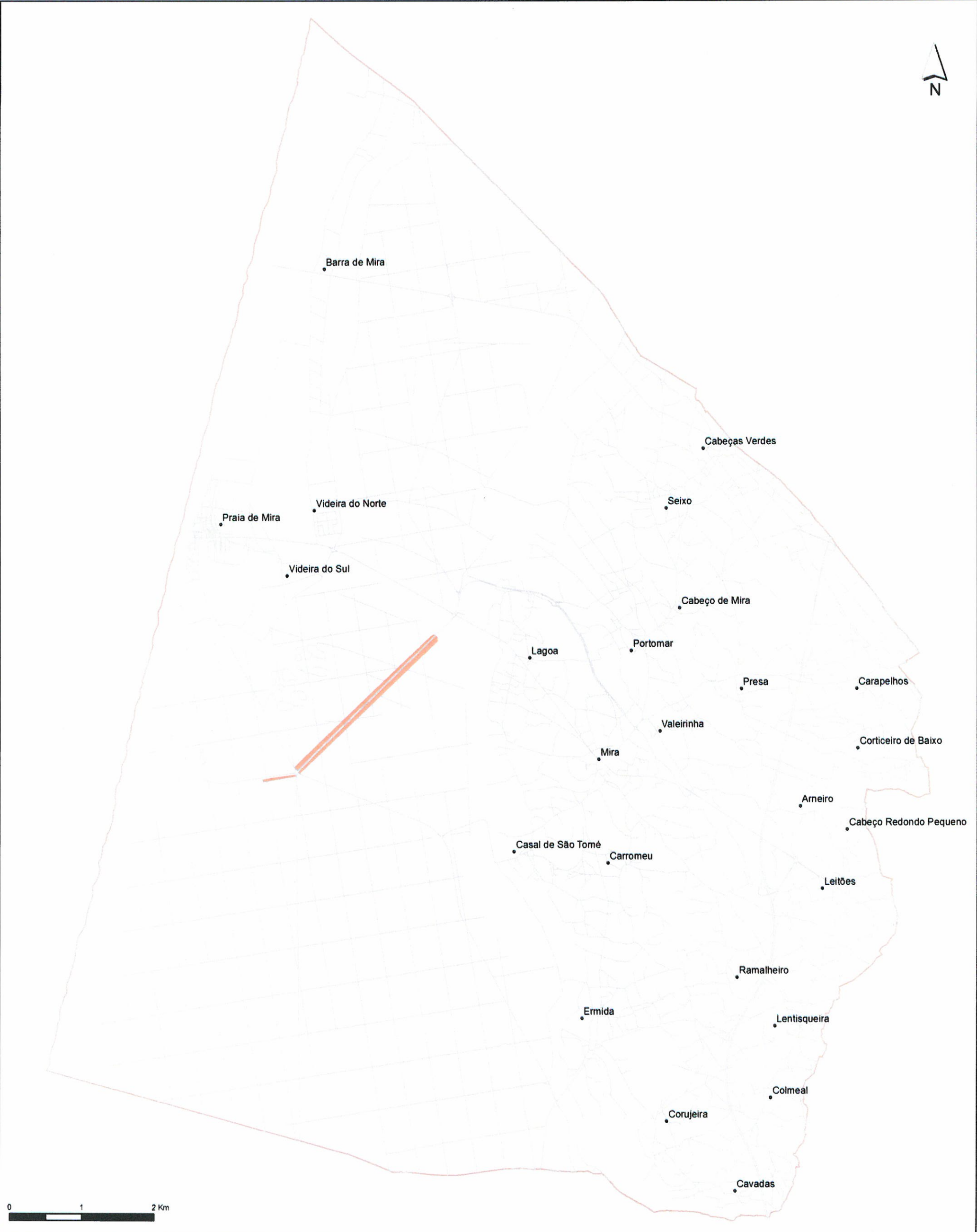

FAIXA DE GESTÃO DE COMBUSTÍVEL REDE VIÁRIA FLORESTAL (10M)

- Legenda:**
-  FGC na RVF
 -  Rede Viária
 -  Limite do Concelho



Divisão de Proteção Civil,
Planeamento, Ordenamento e Ambiente

FAIXA DE GESTÃO DE COMBUSTÍVEL REDE PRIMÁRIA (125M)

- Legenda:**
-  Rede Primária
 -  Rede Viária
 -  Limite do Concelho